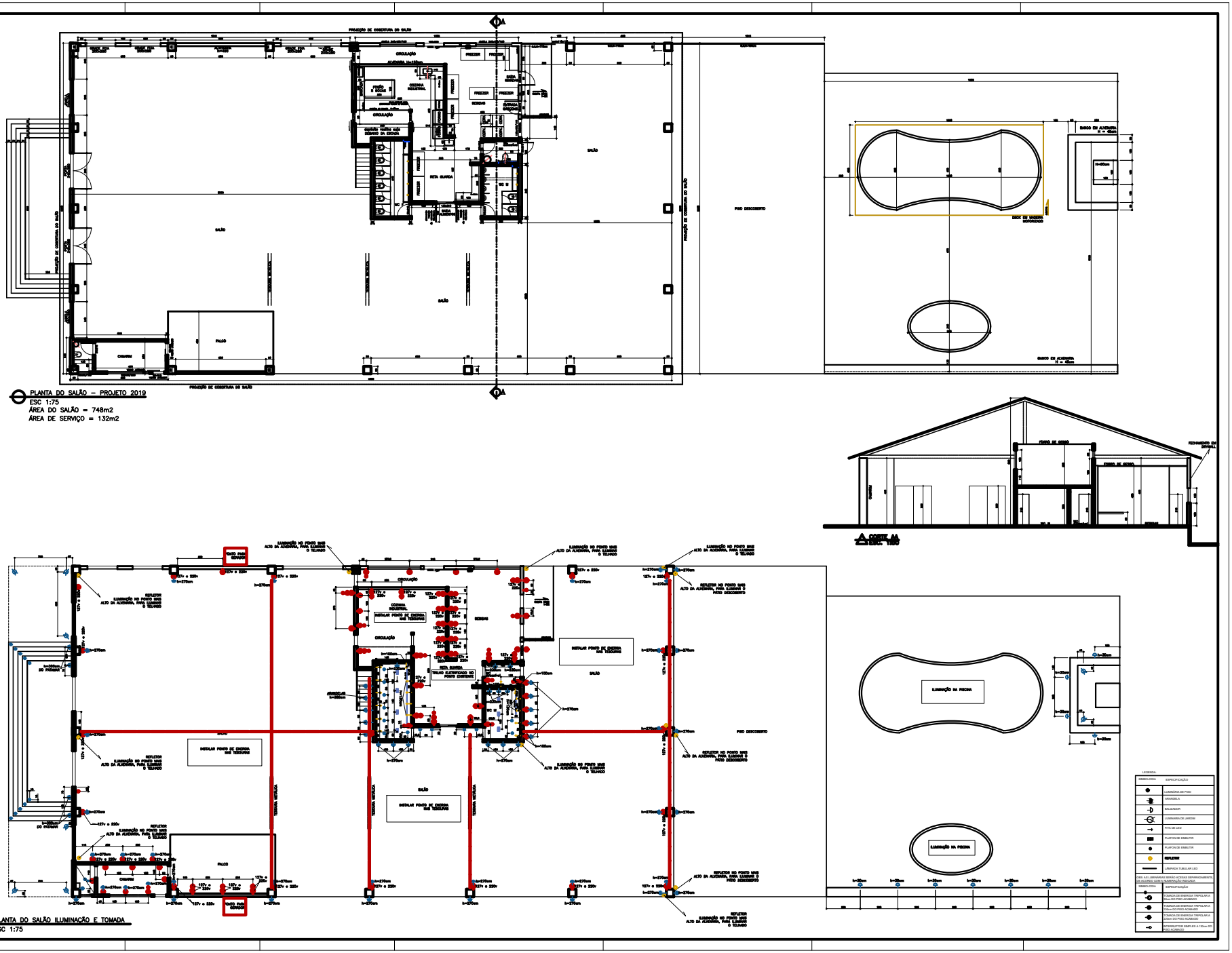


JANEIRO/2019

01 / 01

PROJETO ARQUITETÔNICO

THEO – SALÃO

contemporâneo
arquitetura e design
rodrigo zeferino-arquiteto jânia cabral-design de interiores
rua alfredo sampaio 145 parã itabira-mg 31 38310477
colaboradora: arq. paula costa